

SAJTÓTÁJÉKOZTATÓ

Kapcsolat:

Kapcsolattartó személy: Kelemen Katalin
Egyesület neve: Milvus Csoport
Telefonszám: 0265-264726
Email cím: office@milvus.ro
Web: www.milvus.ro

2015.07.16, Marosvásárhely

Ökoszisztéma szolgáltatások egy fenntartható gazdaságért!

A „Milvus Csoport” Madártani és Természetvédelmi Egyesület a Magyar Tudományos Akadémia Ökológiai Kutatóközpontjával és a *CEEweb for Biodiversity* (környezetvédelmi szervezetek közép-kelet-európai hálózata) nemzetközi szervezettel együttműködve, egy, az ökoszisztéma szolgáltatásokat azonosító és feltérképező projektet indít útjára a Nyárad és Kis-Küküllő menti Natura 2000-es területeken. A kutatás eredményei egy tanulmány keretében kerülnek összegzésre, mely az ökoszisztéma szolgáltatások összefüggéseit vizsgálja a gazdaság különböző ágazataival.

Az „Ökoszisztéma szolgáltatások felmérése és értékelése a Nyárad és Kis-Küküllő menti Natura 2000-es területeken” projekt 402.340,41€/ 1.775.327,08 lei értékű vissza nem térítendő támogatásban részesült az Európai Gazdasági Térség 2009-2014 Finanszírozási Mechanizmusának keretén belül.

A tiszta forrásvíz, élethez oly nélkülözhetetlen oxigén, a gyepek szépsége és haszna, a megporzás csodája és az ennek köszönhető mezőgazdasági termények annyira hétköznapi dolgok, hogy magától értetődőnek tűnnek, és nem rendelünk hozzájuk értéket. Mindezen tényezőket a természetes ökoszisztémák biztosítják, az úgynevezett ökoszisztéma szolgáltatások révén.

Implementat



de:

Parteneri:



„Az ökoszisztéma szolgáltatások a természetes rendszerek olyan összetevői, melyeket az emberiség közvetlenül hasznosít vagy fogyaszt a társadalom jólétének biztosítása érdekében. Feladatunk és felelősségünk tehát, hogy ápoljuk és védjük az ökoszisztémákat, hogy ezek hosszútávon biztosítani tudják az emberi élet alapfeltételeit” – húzta alá Kelemen Katalin projektvezető.

Az „Ökoszisztéma szolgáltatások felmérése és értékelése a Nyárad és Kis-Küküllő menti Natura 2000-es területeken” projekt keretén belül az ökoszisztéma szolgáltatások térképezése és az ezeket biztosító ökoszisztémák állapotának felmérése fog megvalósulni. A projekt kommunikációs komponensének elsődleges célja az érdekelt/érintett társadalmi csoportok (mezőgazdászok, helyi/regionális önkormányzatok képviselői, vállalkozók stb.) tudatosítása az ökoszisztéma szolgáltatások fenntartásának jelentőségéről és ezek hatásáról a különböző gazdasági ágazatokra.

A régió társadalmi-ökológiai potenciálja lehetővé tesz egy olyan gazdasági fejlődést, mely az ökoszisztéma szolgáltatások fenntartható és helyes hasznosításán alapul. Például a természetes és a kisparcellás mezőgazdaság által alakított természetközeli táj, valamint a természetes élőhelyek megléte ideális feltételeket biztosít az olyan turisztikai fejlesztésekhez, amely hosszútávon sem befolyásolja negatívan az ökoszisztéma szolgáltatásokat.

###

Notă editorii:

További információért: office@milvus.ro

Kapcsolat: KelemenKatalin

Az egyesületről: www.milvus.ro

Implementat



de:

Parteneri:



További információk

Ökoszisztéma szolgáltatások felmérése és értékelése a Nyárad és Kis-Küküllő menti Natura 2000-es területeken (Niraj-MAES)

A projekt egy 91.000 hektár kiterjedésű területre összpontosít, amelyen az alábbi Natura 2000-es védett területek helyezkednek el:

1. ROSPA0028 – Küküllő dombsága – Nyárad völgye (Dealurile Târnavelor –Valea Nirajului) - 86.073 ha
2. ROSCI0297 – Kis-Küküllő dombság – Bekecs (Dealurile Târnavei Mici Bicheș) - 37.082 ha
3. ROSCI0384 – Kis-Küküllő folyó (Râul Târnavă Mică) - 331 ha
4. ROSCI0186 Nagy-Küküllő menti molyhos tölgyesek (Pădurile de Stejar pufos de pe Târnavă Mare) - 240 ha

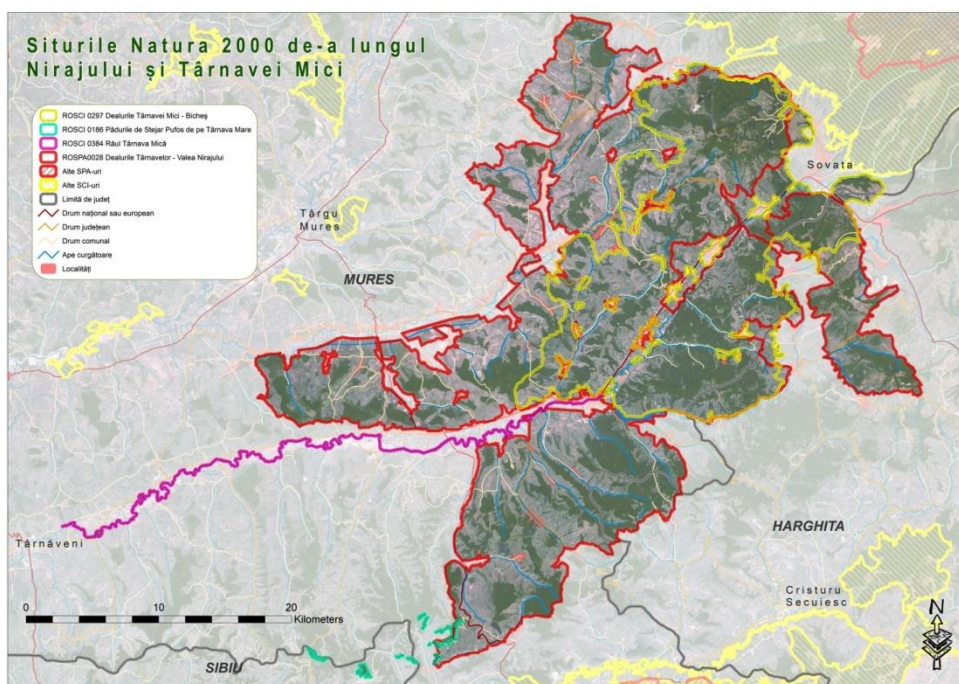

Implementat



de:

Parteneri:



A projekt-terület főbb jellemzői:

- Nagy kiterjedésű, földrajzilag egységes, védett terület, ezért a biológiai sokféleség és az ökoszisztéma szolgáltatások megőrzése kiemelt jelentőséggel bírnak itt;
- Jellemző az ember és természet közötti hagyományos együttélés: a projekthez járulhat a fenntartható, e vidéket évszázadok óta meghatározó gazdasági tevékenységek folytatásához;
- A projekt eredményei szomszédos megyékben és Románia hasonló vidékein is relevánsak és könnyen alkalmazhatóak lehetnek;
- A Milvus Csoport és a helyi közösségek együttesen felelősek a védett területek kezeléséért, ami ideális helyzetet teremt a projekt eredményeinek alkalmazásához ügygyakorlati döntésekben, mint a projekt befejezését követő területkezelésben.

Implementat



de:

Parteneri:

